



MSSK RENTAS DESA 2024

TEMPAT: SMK CHEPIR , SIK

TARIKH: 11 MEI 2024



TREK SEKOLAH RENDAH

**LELAKI KELAS 3 DAN PEREMPUAN KELAS 3
4 KM**

(LELAKI BAWAH 12 TAHUN DAN PEREMPUAN BAWAH 12 TAHUN)

PETA LALUAN RENTAS DESA L3/P3

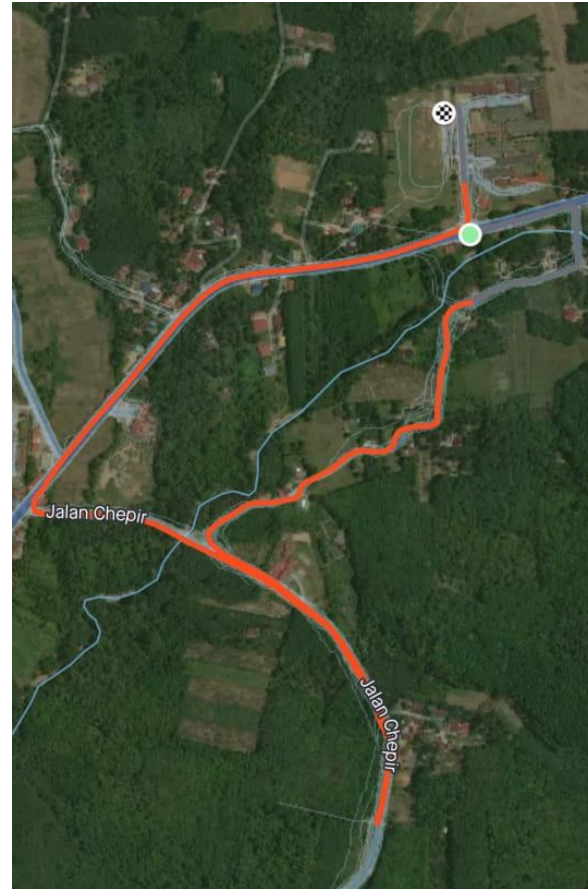



1. TEMPAT PERMULAAN



2. BELOK KANAN KE ARAH TITI BESI SEBELUM SURAU CHARUK SIREH



3. BELOK KANAN



4. PERSIMPANGAN Y AMBIL LALUAN KIRI



5. BELOK KIRI KE JALAN MENGHALA ASRAMA RUMAH GEMILANG (LELAKI)

6. KAWASAN CHECK POINT DAN PUSINGAN U
UNTUK BERLARI BERPATAH BALIK KE ARAH JALAN
UTAMA/BESAR





7. BELOK KANAN UNTUK KE SMK CHEPIR



8. BELOK KIRI UNTUK MASUK KE KAWASAN SMK CHEPIR



9. BERLARI DI LALUAN JALAN TAR SEHINGGA KE ATAS DAN BELOK KIRI UNTUK MASUK KE PADANG

(AMARAN: LALUAN LONGKANG/PARKIR MOTORSIKAL ADALAH KAWASAN LARANGAN PESERTA)



10. BELARI DI ATAS PADANG KE ARAH PENAMAT DAN MASUK KE DALAM LORONG KATEGORI YANG BETUL UNTUK MENGHABISKAN LARIAN (TEMPAT PENAMAT AKAN DISEDIAKAN KELAK)

TREK SEKOLAH MENENGAH

LELAKI KELAS 2, PEREMPUAN KELAS 2 DAN
PEREMPUAN KELAS 1
6 KM

(LELAKI BAWAH 15 TAHUN, PEREMPUAN BAWAH 15 TAHUN DAN 18 TAHUN)

PETA LALUAN RENTAS DESA

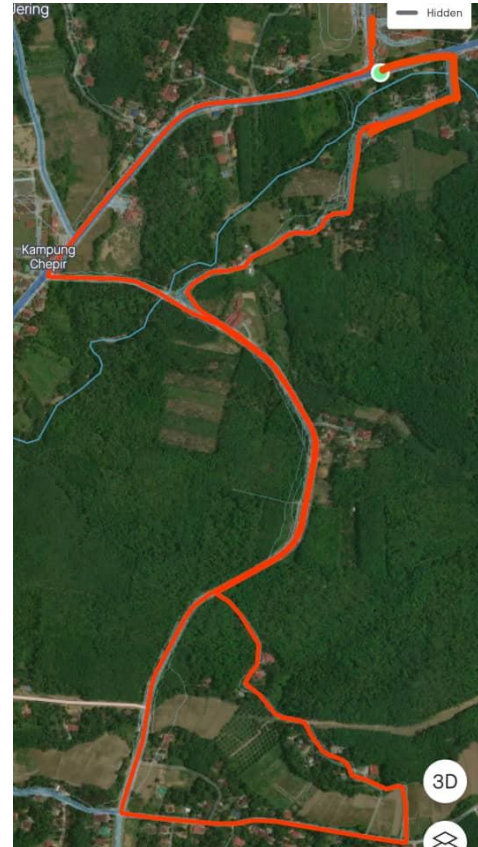



1. TEMPAT PERMULAAN



2. BELOK KANAN KE ARAH TITI BESI SEBELUM SURAU CHARUK SIREH



3. BELOK KANAN



4. PERSIMPANGAN Y AMBIL LALUAN KIRI



5. BELOK KIRI KE JALAN MENGHALA ASRAMA RUMAH GEMILANG (LELAKI)



6. AMBIL LORONG KIRI SEBELUM JALAN KE SIMPANG 4 CHARUK PUYOH



7. BELOK KANAN UNTUK KE SIMPANG 4 CHARUK PUYOH.



8. SIMPANG 4 KG CHARUK PUYOH AMBIL KANAN PATAH BALIK KE ARAH JALAN BESAR/SEKOLAH.SILA LINTAS JALAN.



9. BELOK KANAN UNTUK KE SMK CHEPIR



10. BELOK KIRI UNTUK MASUK KE KAWASAN SMK CHEPIR



11. BERLARI DI LALUAN JALAN TAR SEHINGGA KE ATAS DAN BELOK KIRI UNTUK MASUK KE PADANG



12. BELARI DI ATAS PADANG KE ARAH PENAMAT DAN MASUK KE DALAM LORONG KATEGORI YANG BETUL UNTUK MENGHABISKAN LARIAN (TEMPAT PENAMAT AKAN DISEDIAKAN KELAK)

TREK SEKOLAH MENENGAH

LELAKI KELAS 1
8 KM

(LELAKI BAWAH 18 TAHUN)

PETA LALUAN RENTAS DESA L1





1. TEMPAT PERMULAAN



2. BELOK KANAN KE ARAH TITI BESI SEBELUM SURAU CHARUK SIREH



3. BELOK KANAN



4. PERSIMPANGAN Y AMBIL LALUAN KIRI



5. BELOK KIRI KE JALAN MENGHALA ASRAMA RUMAH GEMILANG (LELAKI)



6. AMBIL LORONG KIRI SEBELUM JALAN KE SIMPANG 4 CHARUK PUYOH



7. BELOK KANAN UNTUK KE SIMPANG 4 CHARUK PUYOH.



8. BELOK KIRI UNTUK KE JALAN KAMPUNG BELIMBING



9. BELOK KIRI (JUMPA KEDAI ALUMINIUM DAN KACA)



10. BELOK KIRI

11. BELOK KANAN



12. BELOK KANAN





13. BELOK KIRI



14. AMBIL JALAN LALUAN BERBATU DI SEBELAH KANAN



15. BELOK KANAN



16. BELOK KIRI UNTUK MENGHALA KE JALAN BESAR/UTAMA



17. BELOK KANAN UNTUK KE SMK CHEPIR



18. BELOK KIRI UNTUK MASUK KE KAWASAN SMK CHEPIR



19. BERLARI DI LALUAN JALAN TAR SEHINGGA KE ATAS DAN BELOK KIRI UNTUK MASUK KE PADANG

(AMARAN: LALUAN LONGKANG/PARKIR MOTORSIKAL ADALAH KAWASAN LARANGAN PESERTA)



20. BELARI DI ATAS PADANG KE ARAH PENAMAT DAN MASUK KE DALAM LORONG KATEGORI YANG BETUL UNTUK MENGHABISKAN LARIAN (TEMPAT PENAMAT AKAN DISEDIAKAN KELAK)

TERIMA KASIH

JEMPUT CUBA/TEST TRACK

SELAMAT MAJU JAYA

#DEMIKEDAH